最新情報技術をもって社会に貢献する

CyNeX

サイバーネックス株式会社

当社は(株)SYS ホールディングスのグループ会社です。(東証スタンダード上場/証券コード:3988)

社長挨拶

サイバーネックス株式会社は、１９９８年１２月に旧社名　株式会社ナユタとして立ち上げました。当初からお客さまシステムのインフラストラクチャー領域を主体として、「IT 技術でもって社会に貢献する」というコンセプトで運営してきており、時代の変化に追随し現在に至っております。

弊社のモットーとしているのは、「絶えず持ち続ける変化への対応」と「笑顔と感謝」であります。技術者集団として、更なる進展を目指し、お客さまの満足度を向上させるべく、社員一同頑張っていく所存であります。

サイバーネックス株式会社

代表取締役社長　近藤成二郎

企業理念

社会環境変革の荒波の中、

IT 技術をもって社会に貢献する。

会社概要

会社名：サイバーネックス株式会社

本社所在地：〒461-0002

愛知県名古屋市東区代官町 35 番 16 号第一富士ビル 2F

TEL：　052-938-7710

設立：平成 10 年 12 月 8 日

資本金：2,500 万円 /準備金 1,500 万円

代表取締役：近藤　成二郎

取締役：近藤　章裕、一柳　泰行、安田　鉄也、金子　剛典

監査役：堀江　克由

事業内容：・サーバー・インフラ構築

・アプリケーションシステム開発

・システムの維持・保守及びヘルプデスク業務支援

・労働者派遣事業　　許可番号（派２３-３０２９１３）

数字で見る CyNeX

2022 年 3 月末現在

就業者年齢別割合

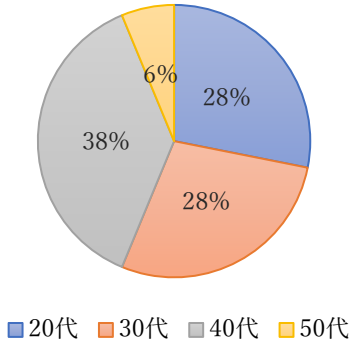

業種別事業割合

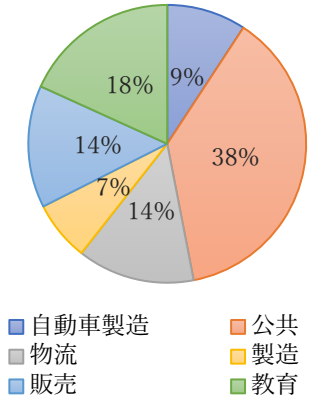

分野別事業割合

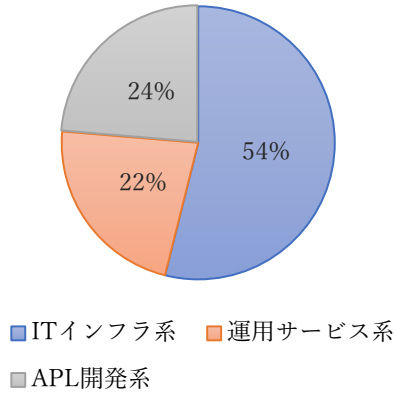

事業内容

IT インフラ構築

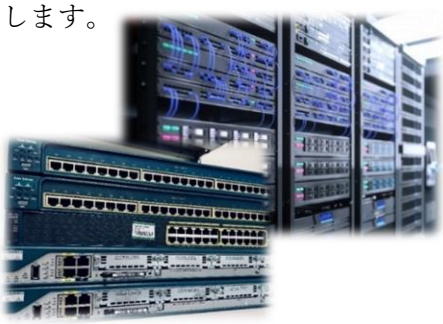

エンドユーザに提供する IT サービスの基盤となるサーバを設計/構築をします。物理、仮想問わず多くのサーバを企業に納品した実績があります。

また、有線/無線のネットワークをオフィス、工場に提供します。

主な取引先は IT 業界や自動車製造業界、電力業界などです。

運用サービス

ユーザーからの問合せ対応やＰＣ・サーバ・ネットワーク機器等の保守対応、電話での受付からサポートなどのコールセンターも含めて、ハード面での保守・運用を行います。

主な取引先は倉庫/運輸業界です。

アプリケーション開発

法人向けのアプリケーション開発及び維持・保守を行います。

これまでに、販売支援システムやネットワーク監視システム、会議管理システムなど多くのシステムの開発や維持・保守を行った実績があります。

主な取引先は教育兼学習支援業界や運輸業界です

会社沿革

平成 10 年 12 月　資本金 1,000 万円で株式会社ナユタを設立

システムインテグレーション事業を生業として創業

平成 26 年 03 月　サイバーネックス株式会社に社名変更

平成 30 年 05 月　資本金 2,500 万円、資本準備金 1,500 万円に増資

平成 30 年 10 月　ISMS 取得

令和 01 年 05 月　株式会社 SYS ホールディングスグループに参画

令和 01 年 07 月　株式会社 SYS ホールディングスグループにあわせて決算期を 7 月に変更

所在地

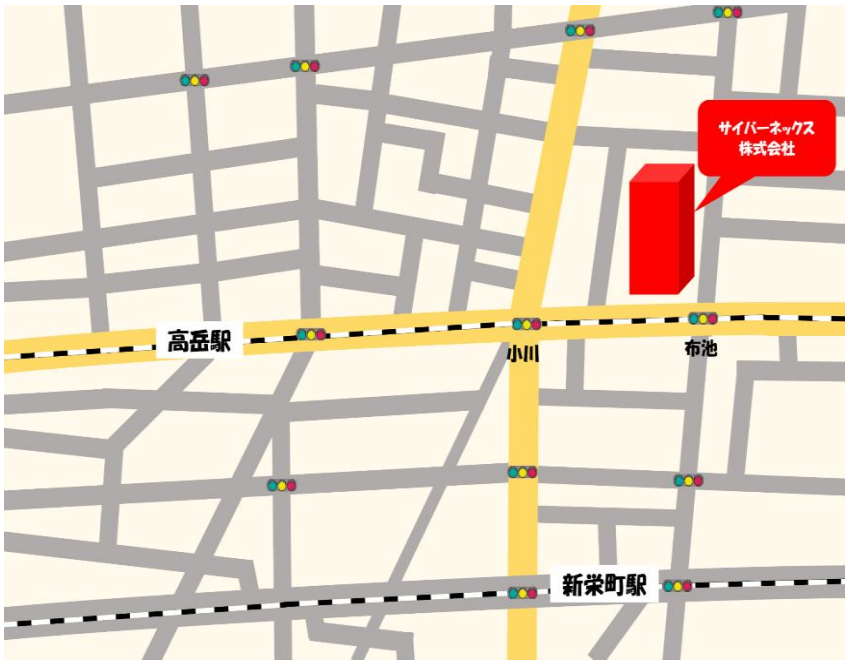

〒461-0002 愛知県名古屋市東区代官町 35 番 16 号 第一富士ビル 2F

地下鉄 東山線 新栄町駅 1 番出口より徒歩約 7 分

地下鉄 桜通線 高岳駅　 2 番出口より徒歩約 7 分

ホームページはこちら

https://cynex.co.jp/